

## 2 RWE geräumig mit barrierefreiem Bad

Objektadresse: **Bahnhofstraße 6 in 04571 Rötha**

**Ausstattung:**

- **barrierefreie** Wohnung mit hellen und geräumigen Zimmern
- Badezimmer mit **ebenerdiger Dusche**, Haltegriffen und Klappsitz
- Waschbecken auch für **Rollstuhlfahrer** unterfahrbar
- **Aufzug**, eigener Keller
- 24 h Betreuung durch den **Pflegedienst Raphaelis**
- **Gemeinschaftsraum** mit Einbauküche, Terasse & Fußbodenheizung

**Etage:** 1.OG mitte/ Wohnung 06

**Wohnfläche:** ca. 50,04 m<sup>2</sup>

**Paketpreis:**

<b>Kaltmiete</b>	<b>500,00 €</b>
<b>Nebenkosten</b>	<b>125,00 €</b>
<b>Warmmiete</b>	<b>625,00 €</b>

zzgl. Servicepauschale (1 Person 100,00 € / 2 Personen 150,00 €)

Madline Herrgoß  
Tel.: 0341 – 600 447 30 oder 0152/093 604 83  
e-Mail: m.herrgoss@tresimmobilien.de

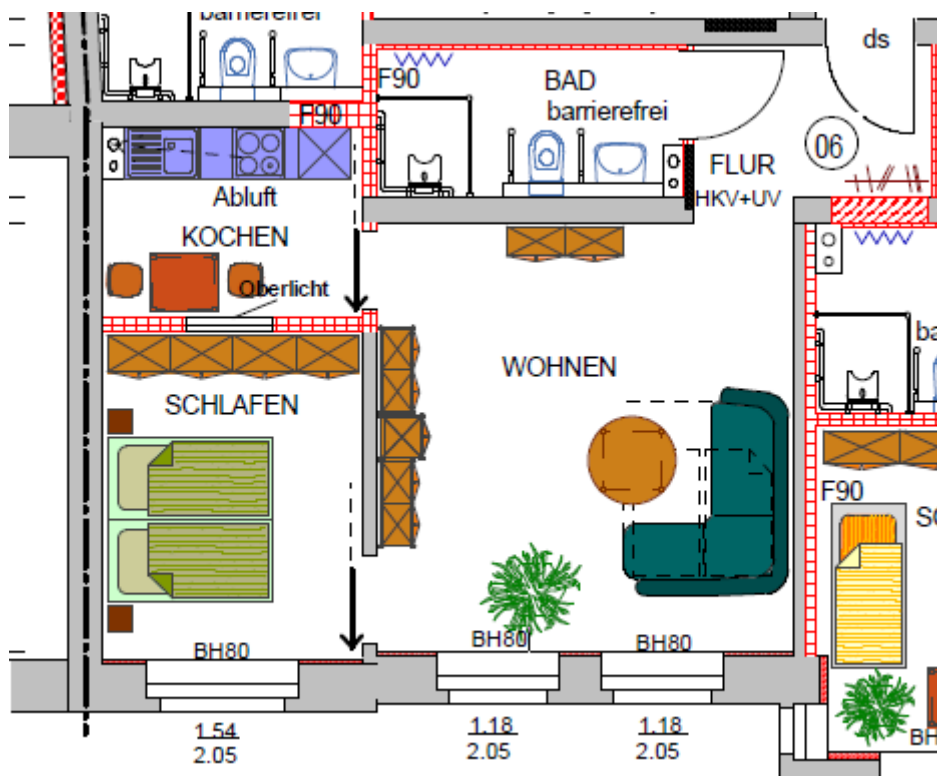



**1. Fahrstuhl**



**2. Badezimmer**



**3. Hausansicht hinten**