

1 RWG im Dachgeschoss mit Einbauküche

Objektadresse: **Samuelisdamm 10 in 04838 Eilenburg**

Ausstattung:

- **barrierefreie** Wohnung mit hellen und geräumigen Zimmern
- Badezimmer mit **ebenerdiger Dusche**, Haltegriffen und Klappsitz
- Waschbecken auch für **Rollstuhlfahrer** unterfahrbar
- **Aufzug** vom Keller bis in das Dachgeschoss, eigener Keller
- 24 h Betreuung durch den **Pflegedienst Raphaelis**
- **Gemeinschaftsraum** mit Einbauküche, Terrasse & Fußbodenheizung
- **Garten** zur gemeinschaftlichen Nutzung

Etage: DG / Wohnung 21

Wohnfläche: ca. 25,71 m²

Paketpreis:

Kaltmiete	270,00 €
Nebenkosten	80,00 €
Warmmiete	350,00 €

zzgl. Servicepauschale (1 Person 100,00 € / 2 Personen 150,00 €)

Michelle Brenn
Tel.: 0341 – 600 447 53
e-Mail: m.brenn@tresimmobilien.de

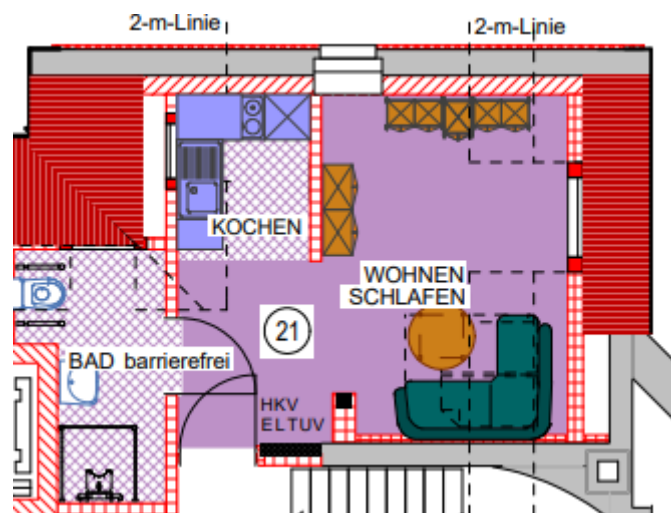



1. Referenzbild Wohnzimmer



2. Referenzbild Badezimmer



3. Hausansicht